

## Abdichtungsset für Wanddurchführungen

---

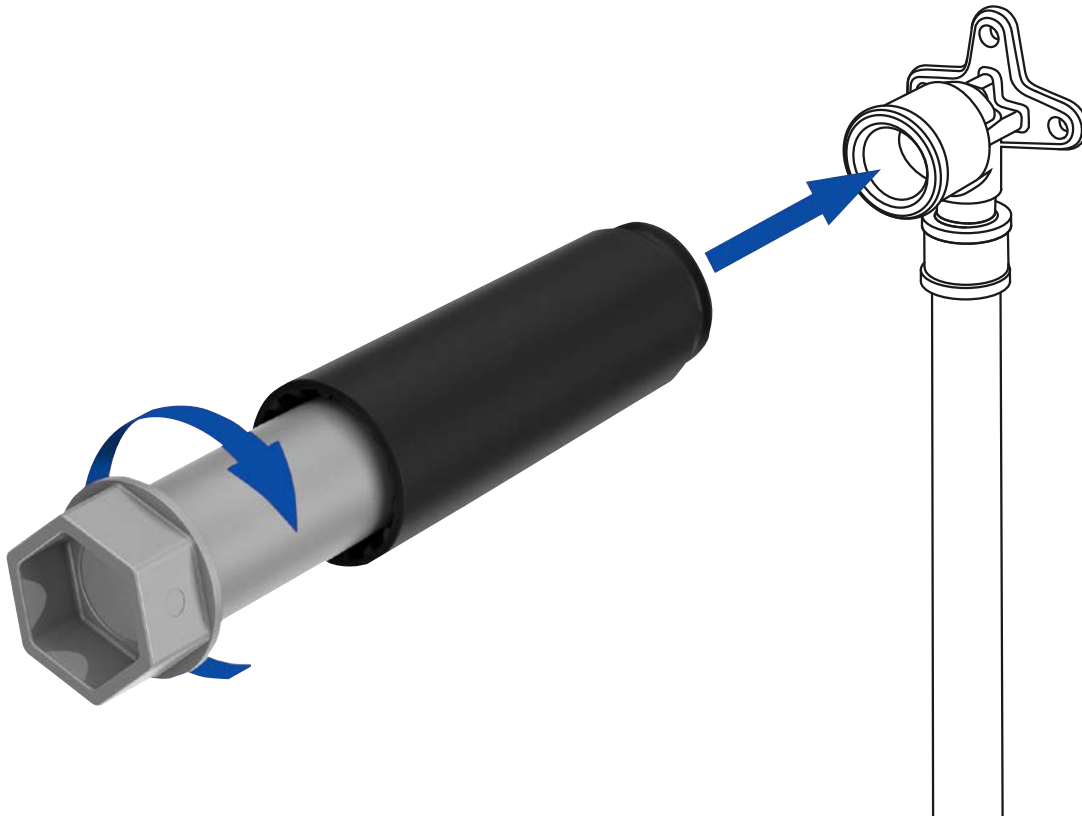

# Wanddurchführungen

## zuverlässig und normgerecht abdichten

Das neue Abdichtungsset von Optiline bietet eine einfache, sichere und normgerechte Lösung für Installateure und Fliesenleger. Nach Abdichtung und Verfliesung wird der Baustopfen einfach aus der Dichthülse gedreht – diese verbleibt in der Wand. Der Vorteil: Im Fall von Undichtigkeiten wird das Leckagewasser nach vorne aus der Wand geführt. Außerdem wird die Gefahr einer Schallbrücke, die das Geräusch des fließenden Wassers auf die Wand überträgt, verringert.

### Produkt-Highlights

- Normerfüllung nach DIN 18534-1:2017-07
- Dichtfläche von Wandscheibe zur Hahnverlängerung abgesichert
- Gefahr von Schallbrücken reduziert
- Kompatibel zu vielen Wandscheiben

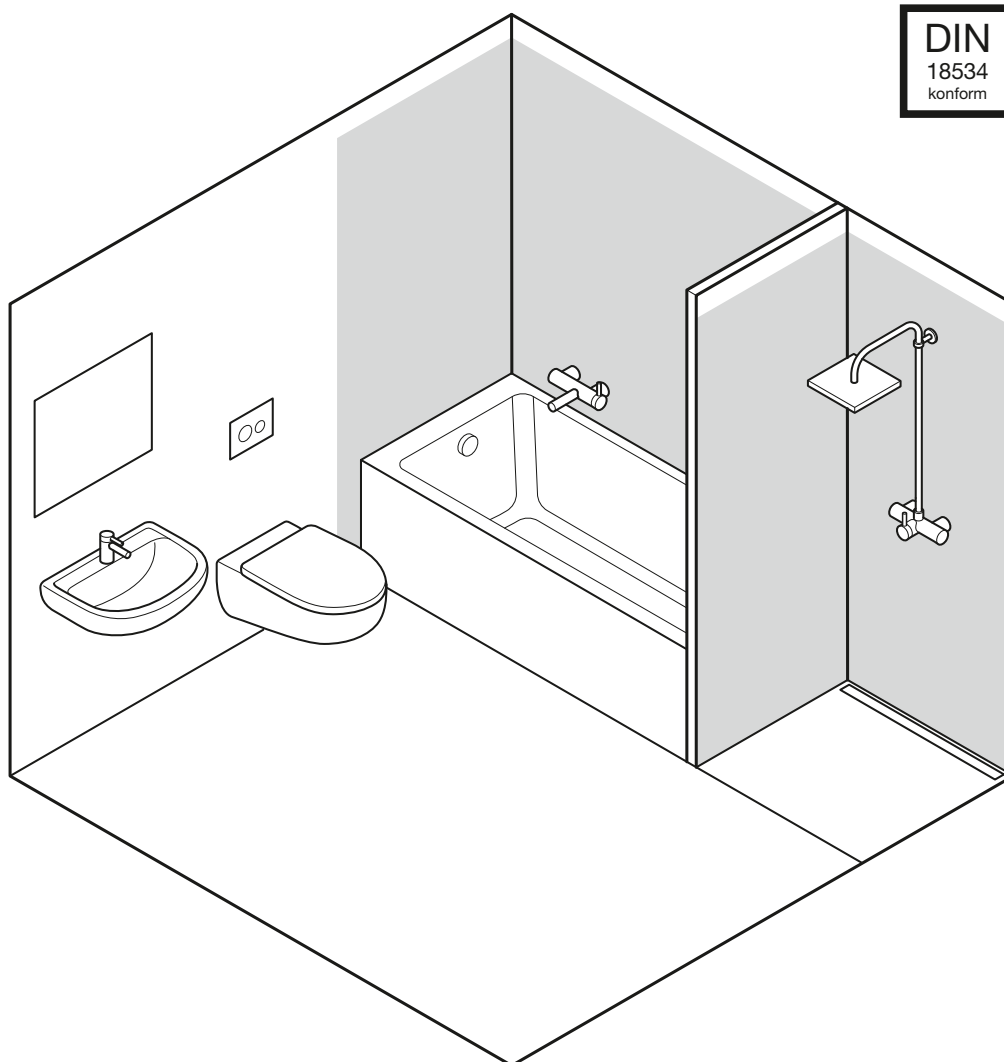

# Abdichtungsset

## Installation

1.

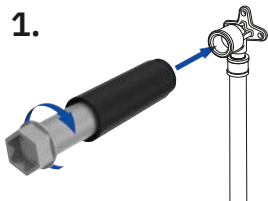

Die Dichthülse wird beim Einschrauben des Baustopfens auf die Wandscheibe geschoben und dichtet nach außen ab.

2.

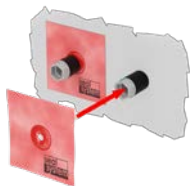

Die Dichtmanschette wird über den Stopfen gezogen und liegt direkt an der Dichthülse an.

3.

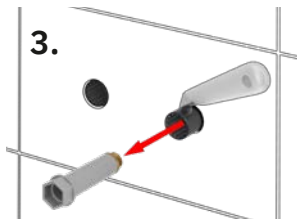

Vor der Montage der Armatur wird die Dichthülse wandbündig gekürzt und der wiederverwendbare Baustopfen herausgeschraubt.

4.

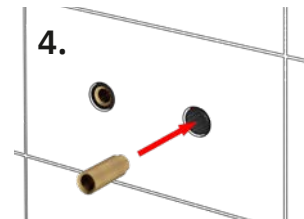

Anschließend werden die Hahnverlängerungen eingedreht.

## Produktinformation

### Optiline Spezialbaustopfen inkl. Dichthülse

Wiederverwendbarer Spezialbaustopfen zur Montage der Dichthülse in der Rohbauphase. Für die Dicht- und Belastungsprüfung mit Luft oder Wasser geeignet. Mit einem metallischen Gewinde aus einem trinkwassergerechten Werkstoff, inklusive Optiline Dichthülse.

Länge: 117 mm  
Gewinde: 1/2"  
Durchmesser: 37,5 mm  
Dimension: 1/2"  
VPE 10 Stück  
Art.-Nr. 10 163 60 100 000



Länge: 118 mm  
Gewinde: 3/4"  
Durchmesser: 42,5 mm  
Dimension 3/4"  
VPE 10 Stück  
Art.-Nr. 10 163 60 200 000

### Optiline Dichthülse

Zur Erstellung einer normgerechten Wanddurchführung (nach DIN 18534-1:2017-07) bei Wänden mit Wassereinwirkung. Leckagewasser, das durch eine undichte Verbindung entsteht, wird – in Verbindung mit der Optiline Dichtmanschette und einer geeigneten Dichtschlemme – nach vorne aus der Wand geführt. Die Eignung für Fremdprodukte ist den technischen Informationen zu entnehmen. Für TECE-Wandscheiben und viele Fremdfabrikate geeignet.

Länge: 100 mm  
Durchmesser: 37.5 mm  
Dimension: 1/2"  
VPE 20 Stück  
Art.-Nr. 10 163 60 101 000



Länge: 101,5 mm  
Durchmesser: 42,5 mm  
Dimension 3/4"  
VPE 10 Stück  
Art.-Nr. 10 163 60 102 000

### Optiline Abdichtmanschette

Optiline Dichtmanschette zur Abdichtung gegen Feuchtigkeitsdurchdringungen in der Wand bei Armaturenanschlüssen.

Länge x Breite: 140x140 mm  
Innendurchmesser: 15 mm  
VPE 10 Stück  
Art.-Nr. 10 163 60 140 140

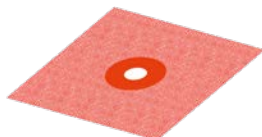

Länge x Breite: 170 x 170 mm  
Innendurchmesser: 20 mm  
VPE 10 Stück  
Art.-Nr. 10 163 60 170 170

### Optiline Abdichtungsset für Wanddurchführungen

Optiline Abdichtungsset bestehend aus:

2 Baustopfen 1/2"  
2 Dichthülsen 1/2"  
2 Dichtmanschetten 140x140 mm  
VPE 1 Stück  
Art.-Nr. 10 163 60 101 100

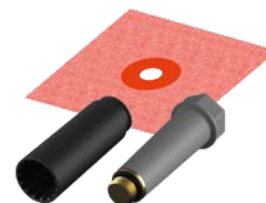

|          |                                       |   |          |                                       |  |
|----------|---------------------------------------|---|----------|---------------------------------------|--|
| <b>A</b> |                                       | 91052 <b>Erlangen</b> Hilpertstr. 15 – 17     | <b>L</b> | 72700 <b>Landshut-Ergolding</b>       | <b>S</b>   |
| 52070    | <b>Aachen</b> Am Gut Wolf 19 – 21     | 91056 <b>Erlangen</b>                         | 84030    | Industriestr. 18 a                    | 66119 <b>Saarbrücken</b> Hartmanns Au 7                            |
| 92224    | <b>Amberg</b> Kastnerstr. 3           | 65760 <b>Eschborn</b> Elly-Beinhorn-Str. 4    | 97922    | <b>Lauda-Königshofen</b>              | 53937 <b>Schleiden-Gemünd</b>                                      |
| 83123    | <b>Amerang</b> Kammerer Feld 3        | 37269 <b>Eschwege</b> Thüringer Str. 26       |          | Deubacher Str. 10                     | Köln Str. 77 c   |
| 59758    | <b>Arnsberg</b> Grabenstr. 26         | 45145 <b>Essen</b> Am Funkturm 2              | 04179    | <b>Leipzig</b> Saarländer Str. 1 – 3  | 98574 <b>Schmalkalden</b>  |
| 99310    | <b>Arnstadt</b>                       | 45355 <b>Essen</b> Wolfsbankstr. 48           | 04316    | <b>Leipzig</b> Paunsdorfer Str. 5     | An der Asbacher Str. 16  |
|          | Ichtershäuser Str. 49 a               |   | 04435    | <b>Leipzig-Radefeld</b> Milanstr. 3   | 91126 <b>Schwabach</b> Hansastr. 5                                 |
| 63741    | <b>Aschaffenburg</b> Benzstr. 1       |   | 06237    | <b>Leuna</b> Kötzschener Weg 2 – 4    | 92421 <b>Schwandorf</b> Max-Planck-Str. 1                          |
| 63741    | <b>Aschaffenburg</b> Schönbornstr. 24 | <b>F</b>                                      | 51373    | <b>Leverkusen</b> Robert-Blum-Str. 21 | 97424 <b>Schweinfurt</b> Carl-Zeiss-Str. 8                         |
| 85609    | <b>Aschheim-Dornach</b>               | 91301 <b>Forchheim</b> Daimlerstr. 22         |          |                                       | 96515 <b>Sonneberg</b>   |
|          | bei München                           | 65929 <b>Frankfurt a. M.</b> Silostr. 39 b    | <b>M</b> |                                       | Käthe-Kollwitz-Str. 15   |
|          | Karl-Hammerschmidt-Str. 51            | 60437 <b>Frankfurt-Nieder-Eschbach</b>        | 55128    | <b>Mainz</b> Haifa-Allee 2            | 94315 <b>Straubing</b> Schlesische Str. 124                        |
| 86156    | <b>Augsburg</b> Gubener Str. 4        | Genfer Str. 4 b                               | 55130    | <b>Mainz-Weisenau</b>                 | 98530 <b>Suhl-Wichtshausen</b>                                     |
| 86161    | <b>Augsburg</b>                       | 85356 <b>Freising</b> Clemensänger-Ring 24    |          | Jakob-Anstatt-Str. 8                  | Obere Aue 3  |
|          | Stauffenbergstr. 5 – 9                |   | 68165    | <b>Mannheim-Fahlrach</b>              | <b>T</b>   |
| <b>B</b> |                                       | <b>G</b>                                      |          | Fahlrachstr. 10 – 12                  | 83278 <b>Traunstein</b> Wasserburger Str. 63                       |
| 36251    | <b>Bad Hersfeld</b> Am Ententeich 3   | 45894 <b>Gelsenkirchen-Buer</b>               | 68229    | <b>Mannheim-Friedrichsfeld</b>        | 54292 <b>Trier</b> Metternichstr. 40                               |
| 97688    | <b>Bad Kissingen</b> Spitzwiese 7     | Feldhauser Str. 91                            |          | Markkircher Str. 25                   |  |
| 64732    | <b>Bad König</b> Berliner Str. 7      | 07552 <b>Gera</b> Carl-Zeiss-Str. 2           | 68229    | <b>Mannheim</b>                       |  |
| 99947    | <b>Bad Langensalza</b>                | 35398 <b>Gießen</b> Gottlieb-Daimler-Str. 6+8 |          | Lembacher Str. 16 – 18                | <b>U</b>   |
|          | Straße der Einheit 24 a               | 99867 <b>Gotha</b> Friemar Str. 65            | 35043    | <b>Marburg</b> Im Rudert 27           | 59425 <b>Unna</b> Industriestr. 4                                  |
| 97616    | <b>Bad Neustadt</b> Industriestr. 2   | 82166 <b>Gräfelfing</b> bei München           | 98617    | <b>Meiningen</b> Werrastr. 1 e        |  |
| 83435    | <b>Bad Reichenhall</b>                | Seeholzenstr. 5                               | 87700    | <b>Memmingen</b>                      |  |
|          | Salzburger Str. 71                    |   |          | Rudolf-Diesel-Str. 16 a               | <b>W</b>   |
| 96052    | <b>Bamberg</b> Kronacher Str. 100     | <b>H</b>                                      | 40822    | <b>Mettmann</b> Seibelstr. 26         | 92637 <b>Weiden</b> Dr.-Kilian-Str. 1 a                            |
| 95448    | <b>Bayreuth</b> Weiherstr. 3          | 06116 <b>Halle/Saale</b>                      | 99974    | <b>Mühlhausen</b>                     | 82362 <b>Weilheim</b> Holzhofting 31                               |
| 51465    | <b>Bergisch Gladbach</b>              | Reideburger Str. 55 – 57                      | 45475    | Friedrich-Naumann-Str. 75             | 99427 <b>Weimar</b> Budapester Str. 20 a                           |
|          | Paffratherstr. 132 – 134              | 06126 <b>Halle/Saale</b> Weststr. 31          | 56218    | <b>Mülheim a. d. Ruhr</b>             | 35578 <b>Wetzlar</b> Garbenheimer Str. 20/6                        |
| 55411    | <b>Bingen</b>                         | 63452 <b>Hanau</b> Moselstr. 47               |          | Schulthenhofstr. 42                   | 65203 <b>Wiesbaden</b>   |
|          | Dromersheimer Chaussee 51             | 34346 <b>Hannoversch Münden</b>               | 80807    | <b>Mülheim-Kärlich</b>                | Hagenauer Str. 17 – 19   |
| 53119    | <b>Bonn</b> Brühler Str. 26           | Hinter der Blume 86                           | 80939    | Industriestr. 18 – 20                 | 65203 <b>Wiesbaden</b> Hagenauer Str. 40 a                         |
| 53121    | <b>Bonn</b> Justus-von-Liebig-Str. 31 | 04746 <b>Hartha</b> Töpelstr. 20              |          | <b>München</b> Ingolstädter Str. 12   | 65205 <b>Wiesbaden-Nordenstadt</b>                                 |
| 53229    | <b>Bonn-Beuel</b> Alaunbachweg 27     | 83734 <b>Hausham</b> Industriestr. 22 a       | 81241    | <b>München-Euro-Industriepark</b>     | Ostring 6 a  |
| 64572    | <b>Büttelborn</b> Hessenring 25       | 64646 <b>Heppenheim</b>                       |          | Maria-Probst-Str. 21 – 23             | 54516 <b>Wittlich</b> Friedrichstr. 43                             |
| 84489    | <b>Burghausen</b> Gewerbepark         | Von-Humboldt-Str. 11                          | 81541    | <b>München-Pasing</b>                 | 42285 <b>Wuppertal</b> Am Brögel 13                                |
|          | Lindach D3                            | 44652 <b>Herne</b> Herner Str. 58 – 60        |          | Landsberger Str. 428                  | 97076 <b>Würzburg-Aumühle</b>                                      |
| <b>C</b> |                                       | 91315 <b>Höchstadt</b> Am Aischpark 4 a       |          | <b>München-Giesing</b> Balanstr. 73   | Innere Aumühlstr. 20   |
| 93413    | <b>Cham</b> Gewerbepark               | 95030 <b>Hof</b> An der Hohensaas 5           | <b>N</b> |                                       | 797084 <b>Würzburg-Heidingsfeld</b>                                |
|          | Chammünster Nord 5                    | 83607 <b>Holzkirchen</b> Konrad-Zuse-Str. 1   |          | 86633 <b>Neuburg a. d. Donau</b>      | Leitenackerweg 6   |
| 09116    | <b>Chemnitz</b> Winklhöfer Str. 13 a  |   |          | Nördliche Grünauer Str. 35            | <b>Z</b>   |
| 96450    | <b>Coburg</b> Bamberger Str. 20       | <b>I</b>                                      | 92318    | <b>Neumarkt i. d. Oberpfalz</b>       | 90513 <b>Zirndorf</b>  |
| <b>D</b> |                                       | 55743 <b>Idar-Oberstein</b> Kaufacker 8       |          | Regensburger Str. 127                 | Oberasbacher Str. 8 – 10   |
| 85221    | <b>Dachau</b> Felix-Wankel-Str. 3     | 65510 <b>Idstein</b> Black-und-Decker-Str. 42 | 41464    | <b>Neuss</b> Moselstr. 18             | 08141 <b>Zwickau-Reinsdorf</b>                                     |
| 64293    | <b>Darmstadt</b> Pfnorstr. 11         | 89257 <b>Illertissen</b> Memminger Str. 18    | 56564    | <b>Neuwied</b> Andernacher Str. 70    | August-Horch-Str. 22   |
| 94469    | <b>Deggendorf</b>                     | 98693 <b>Ilmenau</b> Weimarer Str. 67         | 86720    | <b>Nördlingen</b> Würzburger Str. 7 a | 08058 <b>Zwickau</b> Alfred-Schön-Allee 1                          |
|          | Konrad-Adenauer-Str. 12               | 85053 <b>Ingolstadt</b> Eriagstr. 11          | 90451    | <b>Nürnberg</b> Donaust. 125          |  |
| 63128    | <b>Dietzenbach</b>                    | 58644 <b>Iserlohn</b> Untergrüner Str. 37     | 90482    | <b>Nürnberg</b> Ostendstr. 132        |  |
|          | Robert-Bosch-Str. 7                   | <b>J</b>                                      | <b>O</b> |                                       | Öffnungszeiten und Telefonnummern                                  |
| 84130    | <b>Dingolfing</b> Stauseestr. 1       | 07743 <b>Jena</b> Unstrutweg 1                | 63075    | <b>Offenbach</b> Mühlheimer Str. 101  | finden Sie im Internet: <a href="http://www.r-f.de">www.r-f.de</a> |
| 44143    | <b>Dortmund</b> Zinkhüttenweg 1       |   | <b>P</b> |                                       |  |
| 44149    | <b>Dortmund-Oespel</b>                | <b>K</b>                                      | 94036    | <b>Passau</b> Emil-Richter-Str. 1     |  |
|          | Brennaborstr. 12                      | 47475 <b>Kamp-Lintfort</b> Oststr. 77         | 82377    | <b>Penzberg</b> Grube 47              |  |
| 01139    | <b>Dresden-Kaditz</b>                 | 97753 <b>Karlstadt</b> Julius-Echter-Str. 57  | 36100    | <b>Petersberg b. Fulda</b>            |  |
|          | Spitzhausstr. 74                      | 34123 <b>Kassel</b> Gobietstr. 5              |          | Breitunger Str. 1                     |  |
| 01237    | <b>Dresden</b> Georg-Mehrtens-Str. 4  | 34121 <b>Kassel</b> Kohlenstr. 65             | 08523    | <b>Plauen</b> Morgenbergstr. 23       |  |
| 52349    | <b>Düren</b> Niedeggener Str. 152     | 87600 <b>Kaufbeuren</b> Moosmangstr. 19       | 07381    | <b>Pößneck</b> Malmengelänge 13       |  |
| 52351    | <b>Düren</b> Friedrichstr. 5          | 65779 <b>Kelkheim</b> Siemensstr. 6           | 50259    | <b>Pulheim</b> Siemensstr. 1 – 5      |  |
| 40231    | <b>Düsseldorf</b>                     | 65451 <b>Kelsterbach</b>                      |          |                                       |  |
|          | Königsberger Str. 100                 | Im Taubergrund 31 – 33                        | <b>R</b> |                                       |  |
| <b>E</b> |                                       | 87437 <b>Kempten</b> Bleicherstr. 36          | 45667    | <b>Recklinghausen</b>                 |  |
| 84307    | <b>EGgenfelden</b>                    | 97318 <b>Kitzingen</b>                        |          | Hubertusstr. 62                       |  |
|          | Schellenbruckstr. 17                  | Rudolf-Diesel-Str. 17                         | 45665    | <b>Recklinghausen</b>                 |  |
| 85072    | <b>Eichstätt</b> Industriestr. 26     | 83059 <b>Kolbermoor</b>                       |          | Sieben Quellen 41                     |  |
| 99817    | <b>Eisenach</b> Mühlhäuserstr. 27     | Carl-Jordan-Str. 10                           | 93059    | <b>Regensburg</b>                     |  |
| 63820    | <b>Elsenfeld</b> Am Stachus 5         | 50825 <b>Köln-Ehrenfeld</b>                   |          | Donaustauer Str. 172 a                |  |
| 82275    | <b>Emmering</b> Untere Au 2           | Widdersdorfer Str. 205                        | 93083    | <b>Regensburg-Obertraubling</b>       |  |
| 85435    | <b>Erding</b> Freisinger Str. 62      | 51149 <b>Köln-Porz</b> Hansestr. 99           |          | Ernst-Frenzel-Str. 4                  |  |
| 50374    | <b>Erfstadt</b> Behrensstr. 5 a       | 86381 <b>Krumbach</b> Bahnhofstr. 92 a        | 42853    | <b>Remscheid</b>                      |  |
| 99089    | <b>Erfurt</b> Mittelhäuser Str. 80    | 86381 <b>Krumbach</b> Ulmer Str. 7 a          |          | Elberfelder Str. 102                  |  |
| 99198    | <b>Erfurt</b> Fichtenweg 2            |   | 07407    | <b>Rudolstadt-Schwarza</b>            |  |
|          |                                       |   |          | Humboldtstr. 30                       |  |